

会報

点 合	鐘 鳴	渡辺敏行会長 国歌・奉仕の理想・ 四つのテスト	
出 席 報 告	出 席	義務会員	61人
	免 除	会員	2人
	出 席		37人
	欠 席		24人
	メ ー ク ア ッ プ	適用	3人
	出 席 率		65.57%

会長挨拶



【さけたまプロジェクト】

2022年11月25日に小学校26校、保育園9園にさけの受精卵が届けられました。小学校には300個、保育園には200個が配られたと聞いています。

水槽、エアポンプ、ろ過機、その他細かい備品などを用意して待っておりました。稚魚にとって、光は大敵です。水槽全体を黒い画用紙で覆い、10センチ位の覗き窓を作りました。

受精卵には高水温がダメで15度以下にする必要がありますが、室内は暖房が入っていると20度を超えてしまうので、場所を選び水温を下げるのに苦労しています。

上からファンを回したり、ペットボトルを凍らせて水槽に沈めたりと対策をとっています。そろそろ、ふ化が始まるのですが、施設によってまちまちなようです。子ども達は、毎日のぞいて様子を見ています。又、報告致します。

さて、保育所、こども園での乳幼児への扱いが問題になっています。逮捕者が出るなど、信じられないような内容が伝えられています。物置に閉じこめる、足を持って宙づりにする、たたく、拳銃はカッターナイフをちらつかせるなど、保育士として人間としての資質を疑います。私は子どもの泣き声が嫌いです。職員には、泣かせるような保育はするなど日頃より話しています。

原因はいくつかあると思いますが、保育士が足りない、手が回らない、現状の保育士の配置では安全が確保できないという声が上がっています。国や自治体へ保育士の配置基準見直しを要請していますが、なかなか実現しません。待機児童解消のため保育所を増やすことに予算を使っているからです。

【保育士の配置基準とは】

子どもの安全と保育の質を確保するために、保育士1人が何人が何人まで保育できるか定めた人員配置基準です。国の基準は、0歳児3人に1人、1～2歳児6人に1人、3歳児20人に1人、4歳児以上30人に1人です。

横浜市では、1歳児4人に1人、2歳児5人に1人、3歳児15人に1人、4歳児以上24人に1人と、国より多くの人員を配置している自治体もあります。

又、保育士を悩ませているのが、特別支援を必要とする子どもが増えていることです。私の園でも約10%、本園で20人が柏市から認定されて、若干の補助を受けています。現在柏には、支援が必要な子を指導している療育施設が50か所ありますが、まだ足りない状態です。

クラブ報告

I 幹事報告

1. ガバナー月信 12月号
2. 財団ニュース 12月号 12月のレート \$1=138円
3. コーディネーターニュース 12月号
4. 小倉年度 RLIパートIのご案内
5. 疾病予防と治療月間リソースのご案内
6. ガバナー事務所年末年始休業のご案内
7. 新春講演会開催のご案内 2023年1月14日(日) 参加希望の方は事務局まで
8. その他

II 委員会報告・理事会報告

1. 畔高弘樹親睦委員長

年初に恒例の新年家族例会が、2023年1月11日(水)18時30分より開催されます。

今年度はカレンダーの都合上11日に開催のため、冬休みも終わり、ご家族の方の参加にはご負担があることとは思いますが、ご容赦いただき多くの方に来場いただきますよう、心よりお願い申し上げます。



島田秀貴幹事



畔高弘樹親睦委員長

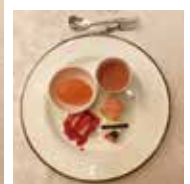

本日のお食事

III PR・ご案内 なし





自己紹介

<プロフィール>

生年月日 : 1967年8月16日 生 (55歳)

出生地 : 富山県 奥州市
兄弟は、年子の兄と、3つ下の弟がいます

趣味 : 車に乗ること、ゴルフ、野球観戦

所属クラブ : 柏ロータリークラブ
2015年7月入会 SAA2年、観戦委員3年、
会報1年

職業 : ホテル業

事業所 : ザ・クレストホテル柏 総支配人

自己紹介

<職歴>

1986年 : 地元の名立高校卒業

同年3月 : 株式会社帝国ホテル入社 宿泊部客室係 (2年半)

1988年 : 宿泊部客室予約課 (15年)

2000年 : (長野県) 上高地観光ホテルフロント (5ヵ月)
宿泊部客室予約課係長

2003年 : 従業員就業課 帝國ホテル大阪難波店 (11年)

2007年 : 総支配人 ※管理職になる

2009年 : 支配人

2013年 : ザ・クレストホテル柏担当
営業支配人兼係長

2015年 : 営業課長

2018年6月 : 総支配人就任



SOGへの取り組み

ザ・クレストホテル柏が目指すところ

- コミュニティホテルとして地域との共生を図る。
- 生産者、行政、ホテルが協同し、地域特性を活かした付加価値のある商品を提供する。
- 子供たちが地域・ホテルの魅力に触れることにより、将来ホテル観光の興味がともに、未来を豊かに育つことに貢献する。

「産地直営」

産地直営とは、産地から直接仕入れ、新鮮な食材を提供することです。地元産の食材を多く取り入れることで、お客様に新鮮な食材をお届けし、地域活性化にも貢献しています。

産地直営の取り組み

産地直営の取り組み

産地直営の取り組み

「産地直営」

産地直営とは、産地から直接仕入れ、新鮮な食材を提供することです。地元産の食材を多く取り入れることで、お客様に新鮮な食材をお届けし、地域活性化にも貢献しています。

産地直営の取り組み

産地直営の取り組み

産地直営の取り組み

「産地直営」

産地直営とは、産地から直接仕入れ、新鮮な食材を提供することです。地元産の食材を多く取り入れることで、お客様に新鮮な食材をお届けし、地域活性化にも貢献しています。

産地直営の取り組み

産地直営の取り組み

産地直営の取り組み

「産地直営」

産地直営とは、産地から直接仕入れ、新鮮な食材を提供することです。地元産の食材を多く取り入れることで、お客様に新鮮な食材をお届けし、地域活性化にも貢献しています。

産地直営の取り組み

産地直営の取り組み

産地直営の取り組み

《献血キャンペーン》 張ヶ谷政喜社会奉仕委員長

去る2022年12月4日(日)に、街頭献血キャンペーンを開催致しました。毎年、柏ロータリークラブは年に2回の献血キャンペーンを行っています。

今回は柏RC単独での、街頭献血キャンペーンでした。天候にも恵まれて柏駅東口ダブルデッキ上は、大勢の行き交う人達で賑わっていました。お蔭様で、多くの皆様に献血のお声掛けをすることができました。

ご参加いただいた皆様大変お疲れ様でした。

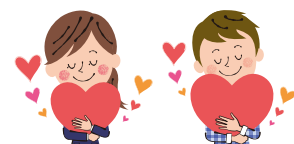

感謝状授与



2022年10月27日付で、日本赤十字社千葉支部より、長年にわたる献血の推進と赤十字事業への貢献に対していただきました。

Happy Birthday



12月誕生日お祝い
風澤斉F

9月誕生日お祝い
根本孝英F

本日のゲスト

米山記念奨学生
アイフマル・ハリプさん



今日、皆さんにお会いできてとても嬉しいです。前回の旅は本当に楽しくて、今でも振り返ってしまいます。また、今日も皆さんとご一緒できることを大変うれしく思っています。クラブの皆様、卒業記念品をありがとうございました。

正直なところ、この日をとても楽しみにしていたのです。それは、私たちが本当に新しい局面を迎えたことの証明でもあります。もちろん、今日、この卒業記念品を受け取ることができたのは、クラブの皆さんのおかげです。皆さんの応援に心から感謝します。

入社してからの数カ月も順調に推移しています。上司も私のことを高く評価してくれています。仕事も自分の職業に関係するものです。給料が安いことを除けば、悪くないと思います(笑)

その後も仕事を続けながら、一步一步、自分の人生を歩んでいきたいと思います。その後、月例の定例会議に戻ってきます。皆さん、応援ありがとうございました。

ニコニコ

アイフマル・ハリプさん(先月の旅行は楽しかったです。皆様のお陰でとてもいい思い出ができました。ニコニコします。ありがとうございます。今後ともよろしく願い致します)、**今山利猛F**(“タフセ”田伏さん、インペリアクラブのスムーズな入会ありがとうございました。お陰様ですばらしい部屋でゆっくりできました)、**大山球一F**(お久しぶりです！よろしく願いします！)、**高田新也F**(2022年11月29日、松戸西RCに卓話に伺いました。お菓子の謝礼をいただいたのでニコニコします)、**根本孝英F**(72才になりました。73才に向かっています。終活が忙しくて大変です。ありがとうございます)、**風澤斉F**(58才になります。年齢相応の行動を心掛けたいと思います)、**渡辺敏行会長**(日曜日の献血活動で昼食をとり、その残金をニコニコします)

《行事予定 2022年12月・2023年1月》

月日	例会数	行事予定	開始時刻	卓話
12/14	2966	通常例会・クラブ年次総会	12:30	
21	2967	通常夜例会	18:30	牟田浩幸F
28		休会		
1/4		休会		
11	2968	夜間例会(新年家族例会)	18:30	
18	2969	通常例会・理事会	12:30	岡本雅子F

《編集後記》

今日は日中寒さが和らぎ、活動しやすくなりました。本日の出席者は37名、丸テーブルでの会話も弾みました。2022年も師走となり、例会も12月14日のクラブ年次総会と、12月21日の夜間例会の残すところ2回です。★皆様のご出席をお待ちしています。(岡本雅子)

例会日:水曜日 12:30~13:30

例会場:ザ・クレストホテル柏

柏市末広町14-1

TEL 04-7146-1111(代)



<会報担当>

委員長 井上英博 中島康子 杉原 浩
委員 坂本 博 中島有紀子 関 学
藤川 崇 山下和則 岡本雅子